



ウチワドリル[®]

国家試験対策オンラインドリル

年間総演習数

6,400万問

〈2023年度実績〉

PT/OT/ST

導入養成校数

利用者数

200校 11,168名

養成校向け有料オプション

テスト機能を登載 !!

難易度

X 2

実地

☒

国試・模試

など、様々な条件を組み合わせ
て問題をランダムに抽出

学生一人あたり年間3,300円のオプション費用が別途かかります。



簡単操作で
伸びるチカラ!

1. 条件指定方法を選択して下さい。

簡易条件設定
詳細条件設定
キーワード検索

2. 条件を指定して下さい。

試験区分
国家試験 模擬試験 国試+模試
基本問題

出題順

問題番号順 ランダム

タイプ

標準 実地問題 X2

出題数

5 10 20
50 100

リトライ問題

指定しない 指定する

未正解問題

指定しない 指定する

*演習実績があり、かつ正解したことのない問題を抽出します

メモ記入済み問題

指定しない 指定する

科目

基礎

●未正解の問題を出題

間違った問題のみ
出題されます

検索機能
大好評

ここが
Point

キーワード
検索結果から、
解きたい問題
だけを選べます。

※検索したキーワードが、問題文または
選択肢に含まれる問題が
抽出されます。

1 問題を解く

メモ欄にポイントなどを記入して、
自分だけのドリルが作れます。



国家試験とアイペック

●国家試験 / 理学療法士・作業療法士 (1999年)

キーワード検索

その日学校で習った単語などを
「キーワード検索」で徹底的に攻略!

2. キーワードを入力して下さい。

現在のキーワードランキング

心電図

114問ヒットしました。

さらに絞り込む

この出題条件で始める

チェックした問題で始める

2019年【国試】 脳血管障害に対して行われる検査で、誤っているのはど...

2019年【国試】 60歳の女性。心不全。運動療法中に心室期外収縮が確認...

2019年【模試】 心電図を示す。考えられる不整脈はどれか。

2019年【模試】 40歳の女性。健康診断で心電図を測定した。心電図のみ...

1 ティン 毎日解く問題数を決めて、弱点を徹底的に克服!

2 解答・解説を確認する

3回演習のうち
1回正解が分かる!

リトライ機能で苦手な問題を反復演習!
できる人は解説を読む!

問題6/20 平均正答率: 78%
解剖学 (筋・骨格・神経系)

正解数 1/3

不正解です。正答: 3

私の解答: 4

解説:
腸骨翼は腸骨体から上方に広がっている部分である。
1. 大腰筋は、腰椎体、横突起から起始し、大腿骨小転子に停止する。
2. 腸骨筋は、腸骨窩、仙骨翼から起始し、大腿骨小転子に停止する。

右外側面

次の問題 ▶ 結果表示

リトライ 演習除外

第51回 (2016年) 問題54 午後

腸骨翼の外面に付着する筋はどれか。

1. 大腰筋
2. 腸骨筋
3. 中殿筋

3 結果を確認したら...

- 正答率の低いところ
- 土台となる基礎科目などからコツコツ始めてみる。

生理学 (消化・吸収・排泄系)	54.6%	97問
生理学 (その他)	71.6%	155問
運動学	64.0%	400問
人間発達学	48.4%	31問
医学総論	0.0%	0問
臨床医学総論 (病理学)	57.9%	195問
リハビリテーション医学	62.9%	62問
臨床心理学	69.9%	2,992問
基礎理学療法学	68.8%	109問
理学療法評価学	76.4%	424問

模擬試験の過去問を、好きな時に好きなだけ

～) 言語聴覚士 (2001年～) ● アイベック模擬試験 / 2012年～

カコモン一問一答

国家試験問題を基に作成した、一問一答の○×形式です。

正・誤をきちんと判断して、5択問題に備えましょう!

※一問一答はPT/OTのみ

国家試験過去問題から、共通基礎の約2,600問を登載。

生理学 (筋・感覚・神経系) カコモン一問一答 β版
問題2/20(全国正答率: 73%)

アセチルコリンは神経筋接合部の神経伝達物質である。

尺側手根屈筋は二重神経支配の筋である。

やったね!

正解は ×

二重神経支配の筋は、上肢では上腕筋 (筋皮神経・橈骨神経)、深指屈筋、短母指屈筋、虫様筋 (正中神経・尺骨神経) である。下肢では恥骨筋 (閉鎖神経・大腿神経)、大内転筋 (閉鎖神経・坐骨神

お役立ち機能

理学療法 / 作業療法版でも、言語聴覚士版の問題を解くことができます。国家試験では言語聴覚士の内容が出題されることもあります。一歩進んだ学習にお役立てください。

科目 科目を選択すると、演習が開始されます。
ブラウザの「戻る」ボタンは使用しないでください。

科目名	正答率	演習数
言語聴覚障害学総論	0%	0
失語症	0%	0

※言語聴覚士版と比較して、機能の一部が制限されていますので、ご了承ください。

継続的な学習習慣を身に付けるための仕組みを用意しています。

ランキング

正解数の上位50位までが掲載されるランキング(全国 / 校内)は、モチベーションの向上に役立ちます。

共通問題(理学・作業)ランキング (4671人中 / 2024年度)	理学療法専門問題ランキング (3266人中 / 2024年度)	作業療法専門問題ランキング (1272人中 / 2024年度)
1 衣味 優菜 43659	1 羽深らひ 36017	1 戸来よみ 17009
2 メスネズミ 38364	2 すにあ 24521	2 葉神 瑞保 15160
3 けっぴ 36037	3 神西司ひやきや 21532	3 しゅほげゆ 14796
4 悪いては読押し 36016	4 尾前しゅぢゆ 20821	4 アライトド 14301
5 マッコウモグラ 27487	5 ブル馬 20573	5 大丸ちよび 13748

リマインダー

しばらく演習実績のない学生には、リハドリルからリマインダーのメールを自動配信。

【発行】 アイベック リハドリル本部

※ このメールはリハドリルユーザー様にお送りしております。

リハドリル 様

平素は大変お世話になっております。アイベック リハドリル本部です。リハドリルをご利用くださり、誠に有り難うございます。

いかがお過ごしでしょうか。リハドリルの演習があまり実施されていないようですので、ご一報申し上げました次第です。



先生編

学生のパフォーマンスが一目でわかる!

アイベック リハドリル
管理画面メニュー

アイベック大学 理学療法科 4年 様 養成校コード ログアウト

名簿管理
新規・追加
利用開始・修正・削除
利用開始にチェックして、リハドリルが使用可能になります。

個人成績参照・メール送信
どのくらい問題を解いているか一目でわかります。

学内成績グラフ
分野別の演習数、正答率

名簿のご登録でお困りではありませんか?
リハドリル ヘルプ
メールでのお問合せ
rehanavi@ipecc-pub.co.jp

成績参照メール送信
チェックしてメール送信
全てにチェック

メール	▼学年	▲氏名	演習数	正答率
<input type="checkbox"/>	3年	福澤 雅則	8799	
<input type="checkbox"/>	3年	黄 亶希	5481	
<input type="checkbox"/>	3年	喜納 孝俊	21856	
<input type="checkbox"/>	3年	壺 和	8724	
<input type="checkbox"/>	3年	玉村 宏和	4407	
<input type="checkbox"/>	3年	近田 紀彦	16013	
<input type="checkbox"/>	3年	金岡 治郎	990	
<input type="checkbox"/>	2年	古矢 紗知	1843	
<input type="checkbox"/>	2年	五代 愛恵	7345	
<input type="checkbox"/>	2年	三毛 英輔	2901	
<input type="checkbox"/>	2年	山口 仁美	12473	
<input type="checkbox"/>	2年	岡位 秀利	18872	
<input type="checkbox"/>	3年	小倉 哲士	16013	

養成校管理画面

▼ **成績参照メール送信**
成績参照画面では、**学生の演習数を確認**できます。ここから直接メールを送信し、学生に演習の実施を促すこともできます。

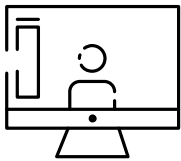

科目別成績

個々の学生のリハドリルの成績を確認する場合は、名前をクリックするだけ。
演習数と正答率の詳細なデータが一目瞭然です。

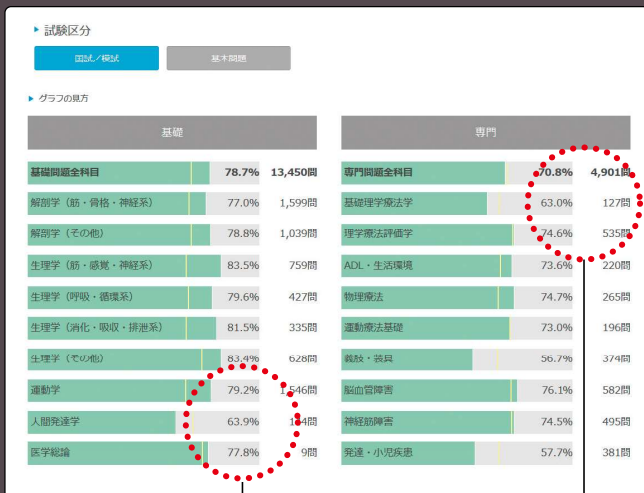

人間発達学の正答率が低いな!

基礎理学療法学の演習数が少ないな!

成績履歴

日別・月別に切り替え可能な成績履歴では、**全演習および科目別の履歴をご確認**いただけます。

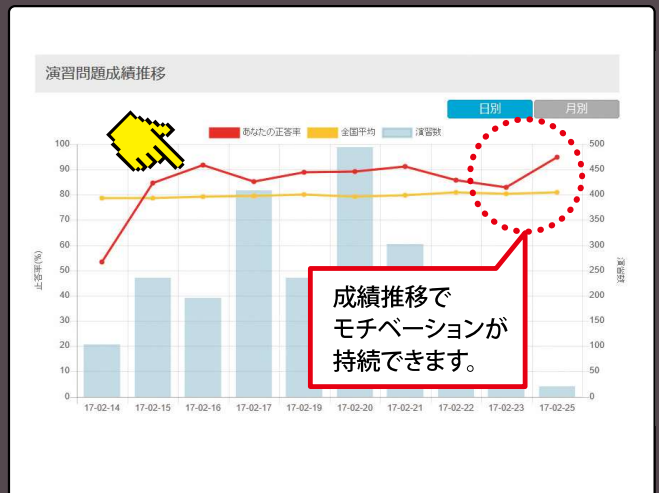

リハドリル ご利用者特典



国家試験解答速報成績集計ツール



理学療法士および作業療法士の国家試験での解答を、学生がスマホやPCから登録すると、アイベック解答案に基づいて、成績(得点、順位、偏差値)が自動集計されます。第59回(2024年)国家試験では6,000名以上の方にご利用いただきました。

【午前】試験で解答した番号をタップまたはクリックしてください

問	1	2	3	4	5	未回答	あなたの解答
問1	1	2	3	4	5	未回答	1
問2	1	2	3	4	5	未回答	3
問3	1	2	3	4	5	未回答	2,4
問4	1	2	3	4	5	未回答	1
問5	1	2	3	4	5	未回答	5
問6	1	2	3	4	5	未回答	-
問7	1	2	3	4	5	未回答	-
問8	1	2	3	4	5	未回答	-
問9	1	2	3	4	5	未回答	-
問10	1	2	3	4	5	未回答	-

※登録画面

国家試験 成績集計

※「全問平均」「偏差値」「順位」は、自己集計時の数値のみです。

今年	各校平均	専門問題 満点 180		実地問題(専門1-20) 満点 120		基礎問題 満点 100		総合 満点 400	
		得点	偏差値	得点	偏差値	得点	偏差値	得点	偏差値
	131.9	50.0		50.0		71.6	50.0	203.5	50.0
	131.9			91.2		71.6		203.5	

受験番号	受験者名	専門 得点	実地 (専門1-20) 得点	基礎 得点	総合 得点	総合 順位 (5000人中)	登録状況
	アイベック本部	125	92	65	282	34位	02/23 12:00 演習登録 クリア
	リハドリル清	145	99	72	316	10位	02/24 13:00 演習登録 クリア
	東梅花子	128	84	57	269	25位	02/23 14:00 演習登録 クリア
	豊島のぞみ	125	87	79	291	100位	02/24 15:00 演習登録 クリア

※養成校成績一覧

先生は、学生が登録したデータや成績をご確認いただけます。また、全国の解答傾向も分析できますので、弱み・強みを把握し、翌年以降の学習計画にもお役に立ていただけます。

演習時間エクスポート機能を搭載

文科省の認証評価でも指摘されている学修時間の把握に参考とさせていただけるよう、演習時間のエクスポート機能を搭載しました。次の二つの方法で算出しています。

	A	B	C	D	E	F	G	H
1	期間：2023-06-01～2024-02-28							
2	学校コード：●●●							
3	学校名：●●●●							
4	学科名：●●●●●●●●●●							
5	学年：4年							
6		演習時間(ログ)	演習時間(目安)	演習数	基礎問題全科目	専門問題全科目		解
7	学校全体	7065時間54分	5236時間20分	103976	81.7	92387		
8					81.7	79		
9	青木 武	4年 60時間21分	4時間54分	164	70.7	20		
10					70.7	90		
11	秋山 誠一	4年 69時間35分	12時間51分	197	76.1	285		
12					76.1	68.1		
13	石田 愛菜	4年 51時間11分	12時間59分	280	68.9	207		
14					68.9	68.6		
15	石田 賢一	4年 9時間21分	22時間0分	410	97.3	415		
16					97.3	94.9		

- ▶ ログに記録されている各演習の開始時間から終了時間の合計
- ▶ 演習数に平均演習時間をかけた時間

成績をCSVファイルでダウンロード。成績の解析にご利用ください。

学習状況データベース ダウンロード

学生別、分野別、問題別演習数、正答率をCSVで保存できます。ダウンロードしたい期間の日付を指定してください。

日付指定： [] ~ []

試験区分： 国試 模試 基本問題

ダウンロード

校内成績を確認することで指導の参考にいただけます。

アイベック リハドリル

管理画面メニュー

アイベック大学 理学療法学科 4年 様

校内成績グラフ

2021年04月12日 現在

試験区分: 国試 / 模試 / 基本問題

グラフの見方

基礎問題全科目	68.6%	403,614問	専門問題全科目	69.7%	248,516問
解剖学(総・骨格・神経系)	67.6%	60,412問	基礎理学療法	68.2%	11,366問
解剖学(その他)	65.4%	34,613問	理学療法評価学	72.4%	38,718問
生理学(総・循環・神経系)	67.1%	25,248問	ASL・生活環境	67.0%	9,966問
生理学(呼吸・泌尿)	66.1%	15,695問	物理療法	65.4%	9,867問
生理学(消化・吸収・排泄系)	66.3%	14,216問	運動療法基礎	69.5%	9,170問
生理学(その他)	72.4%	20,504問	身体・器具	66.7%	19,817問
運動学	68.7%	45,938問	臨床推察	70.3%	27,627問
心理学	68.0%	4,408問	神経学・神経看護	71.9%	22,260問
理学療法	75.7%	313問	看護・介護実務	65.5%	17,228問

養成校向け
有料オプション

PT OT ST
テスト機能

リハビリ
登載問題*から
テストを作成

*国家試験10年分およびアイベック模試2年分

授業効果を最大化 学生の確かな成長を引き出す!



試験作成選択

テストの作成方法は
2パターン

新規作成

他の学年の試験をコピーする

一人あたり
年間 **3,300円** 税込

※テスト機能をご利用頂くにはリハビリに登録の上、
テスト名簿にご登録下さい。(リハビリのみの利用可)

科目はもちろん

難易度

X2

実地

図

国試・模試

など、様々な条件を組み合わせでテストをカスタマイズできます。

(X2、実地、国試・模試は PT 版 / OT 版のみ)

オンラインのテストを簡単に実現!

問題は設定した条件でランダムに
抽出されます。問題の差し替えも簡単。

試験の設定

- 試験名称: 理学療法学 小テスト
- 開始予定時間: 2022/05/01 09:00
- 試験時間: 30 分
- 問題数: 25問

専門科目	難易度	X2	実地	図	国試・模試	問題数
基礎理学療法学	D	X2なし	実地含む	図含む	国試	10
理学療法評価学	C	X2含む	実地のみ	図のみ	国試+模試	15
ADL・生活構築	C	X2含む	実地含む	図含む	国試	
物理療法	C	X2含む	実地含む	図含む	国試	
運動療法基礎	C	X2含む	実地含む	図含む	国試	
器械・器具	C	X2含む	実地含む	図含む	国試	

問題の差し替え

キーワードを入力して下さい。

心電図

差し替え前の問題: 心電図と病態との組合せを示す。
読んでいるのはどれか。

9問ヒットしました。

絞り込みを閉じる

+試験区分

+年次

+難易度

+X2

+実地

+科目

国家試験

選択してください

選択してください

選択してください

選択してください

プレビュー

チェックした問題に差し替える



テスト画面は、わかり
やすい画面構成で、
学生も試験に集中で
きます。

授業 → テストで
知識の定着を
図れます

▶ 解答状況

問題8 ☆

Danielsらの徒手筋力テストで触診部位が正しいのはどれか。

1. 肘関節外転筋 2. 小指外転筋
3. 母指対立筋 4. 第1背骨伸筋 5. 腕二筋

詳細は <https://rehanavi.com/preYouseikou2.php> のマニュアルをご覧ください。

模擬試験とリハドリルの組み合わせ学習で
確実に合格につなげる！

早期申込特典

- ① サプリメント (ダウンロード版) ※主に国家試験過去問より
- ② リハドリル無料アカウント (3ユーザー分)
- ③ 授業で使えるカコモン (ダウンロード版)

模擬試験とリハドリル両方のお申込で
リハドリルがお得に！

詳しくは **5** ページへ

11月下旬

第1回模擬試験

安定した正答率 (58 ~ 66%) の
出題予想問題で力試し

- 累計回答数 6,400 万回超のリハドリルの正答率から選定
- 国家試験・模擬試験過去問ベース

12月中旬

第2回模擬試験

- オリジナルの出題予想問題に挑戦

12月下旬~1月中旬

第3回模擬試験

- オリジナルの出題予想問題で総復習

1月下旬~2月初旬

第4回模擬試験

安定した正答率 (66 ~ 74%) の
出題予想問題で最終確認

- 累計回答数 6,400 万回超のリハドリルの正答率から選定
- 国家試験・模擬試験過去問ベース

6/3 申込開始

6月~12月

リハドリルで過去問

授業で国家試験過去問
キーワード検索で授業の復習



12月~2月

リハドリルで 苦手問題克服

分野別演習で授業の復習



簡単です

お申込方法

1



「養成校管理者はこちら」をクリック

リハナビ HP へアクセスしてください。

<https://rehanavi.com/>

or

リハナビ



2



養成校選択画面

↓
養成校を検索

↓
一覧から貴校名、学科、学年、課程を選ぶ

↓
ご登録

3

養成校ご担当者様情報入力画面に情報を入力 → **ご登録** ▶ 登録完了メールが届きます。

4

登録完了メールに記載された URL にアクセスまたは、**①**の **養成校管理者はこちら** からログイン

5

学生の情報を登録します。方法は3通り

1 昨年の学生の情報を引き継ぐ

昨年、利用された学生情報を引き継いで **ご登録**

2 学生ご本人がご登録

学生に登録方法画面(用紙)を配布 → 学生から空メールを送信し、直接 **ご登録**

3 養成校ご担当者様がご登録

養成校ご担当者様が学生の情報を指定の CSV ファイルに入力し、アップロード

管理画面メニュー → 名簿管理 → 学生登録(新規・追加) → **ご登録**

6

登録後 → **名簿管理** より、購入者と代金を確認して **購入** ボタンでご利用を開始いただけます。

※請求書は10月ごろ(支払期限/11月末日)2月末ごろ(支払期限/3月末日)にお送り致します。

7

学生の追加登録は、上記 **⑤** よりいつでも可能です。

負担の少ない利用料

年間・1人あたり すべて税込

10名以上のお申し込みにより団体特別割引料金にてご利用いただけます。

PT 通常料金(個人申込み) ~~4,400円~~ → 団体特別割引料金 **3,080円**

OT リハドリルと模擬試験の両方申込みで、リハドリルが **さらに 2,200円**

ST 通常料金(個人申込み) ~~3,300円~~ → 団体特別割引料金 **2,200円**

養成校向けオプション

テスト機能

一人あたり 年間：**3,300円**^{税込}※

※テスト機能をご利用頂くにはリハドリルに登録の上、テスト名簿にご登録下さい。(リハドリルのみの利用も可)

●ご利用期間

2024年6月3日～2025年3月20日

※期間途中の受講開始でも料金は変わりません。

●お問い合わせは アイパック リハドリル担当

☎ 03-6822-9866 ✉ r-drill@ipac-pub.co.jp

▶ 詳しくは… <https://rehanavi.com/>

